

**DATI INDIVIDUAZIONE FABBRICATO**

Fr. princ.: **via Montanari** N.civ.: **28a-30**  
 Fronte retro: N.civ.:  
 Fr. laterale: N.civ.:  
 Rif.catastali: foglio n. **71** Map.: **161**

**NORMATIVA VIGENTE**

categoria d'intervento PRG (81): **A23**  
 edificio tutelato ai sensi della D.Lgs. 42/04 ☐  
 Cat. d'intervento del fabb. (L.R.31/2002): **Rest/Risan. Conserv.**  
 Rif.scheda ornato: n. - / anno 1892

**1. CARATTERISTICHE DELL'EDIFICIO**

**1.1 TIPOLOGIA**

- ☒ tipologia elementare a schiera  
☐ tipologia accorpata a schiera  
☐ edificio religioso  
☐ palazzo  
☐ a torre  
☐ in linea  
☐ isolata  
☐ edifici specialistici  
☐ edificio porticato  
☐ altro

**1.2 NUMERO DI PIANI**

- ☐ solo piano terra  
☒ due piani  
☐ due piani più sottotetto  
☐ tre piani  
☐ altro

**1.3 DESTINAZIONE D'USO**

- ☒ abitazione  
☐ laboratorio artigianale  
☐ attività commerciale  
☐ esercizio di attività pubblica  
☐ corpi di servizio o garages  
☐ culto  
☐ attività terziaria

**2. ELEMENTI ARCHITETTONICI**

**2.1 MANTO DI COPERTURA**

- ☒ coppi  
☐ tegole  
☐ onduline  
☐ piano  
☐ altro

**2.2 CORNICIONE E SPORCO**

- ☐ travicelli e tavole in cotto  
☐ cornici modanate  
☐ mensole in legno sagomate e cornice sottostante modanata  
☐ mensole in laterizio  
☐ con decorazioni  
☒ sporto orizzontale  
☐ altro

**2.3 PORTICO**

- ☐ pilastro semplice  
☐ pilastro con modanatura (capitello e/o basamento)  
☐ colonna semplice  
☐ colonna con modanature (capitello e/o basamento)  
☐ soffitto con volta a botte  
☐ soffitto con volta a crociera  
☐ soffitto piano  
☐ soffitto con travi  
☐ arco di facciata a tutto sesto  
☐ arco ribassato  
☐ apertura architravata  
☐ cornici semplici  
☐ cornici modanate

**2.4 PLUVIALI E GRONDE**

- ☐ interni  
☒ esterne in rame  
☐ esterne in lamiera  
☐ altro materiale  
☐ terminali in ghisa

**2.5 MATERIALI DI RIVESTIMENTO**

**2.5.1 PER TUTTA LA FACCIATA**

- ☒ intonaco  
☐ resti di intonaco  
☐ mattone faccia a vista  
☐ altro

**2.5.2 PER IL SOLO PIANO TERRA**

- ☒ intonaco  
☐ resti di intonaco  
☐ mattone faccia a vista  
☐ bugnato intonacato  
☒ rinzafo rustico  
☐ lastre lapidee  
☐ altro

**2.5.3 PER LA ZOCCOLATURA**

- ☐ semplice di intonaco liscio  
☒ semplice a rinzafo rustico  
☐ lastre di materiale lapideo  
☐ altro

**2.6 COLORE IN FACCIATA**

- ☐ unico  
☒ due (parti decorate o a rilievo)  
☐ tre (elementi orizzontali/verticali)  
☐ altro

**2.7 BALCONI**

**2.7.1 SOLETTA SEMPLICE**

- ☐ in legno  
☐ in ferro  
☐ in pietra  
☐ in c.a.

**2.7.2 SOLETTA MODANATA E MENSOLE**

- ☐ in legno  
☐ in ferro  
☐ in pietra  
☐ in c.a.

**2.8 ZOCCOLATURA**

- ☐ semplice con riquadri di intonaco  
☐ con cornici modanate di intonaco liscio  
☐ con cornici modanate e rinzafo rustico  
☐ a scarpa  
☐ altro

**2.9 CORNICI MARCAPIANO**

- ☐ a fascia marcapiano semplice  
☐ a fascia modanata  
☐ a cornice doppia semplice  
☐ a cornice doppia con decorazione  
☐ altro

**2.10 CORNICI MARCADA VANZALI**

- ☐ a fascia marcapiano  
☐ a fascia modanata

**2.11 ALTRI ELEMENTI DI FACCIATA**

- ☐ lesene  
☐ riquadri tra marcadavanzali e marcapiano

**3. INFISSI ESTERNI E INFERRIATE**

**3.1 PORTONE INGRESSO rientrante**

**3.01.01 blindato**

- ☒ architravato  
☐ arco a tutto sesto  
☒ altro arco ribassato  
☒ senza cornice  
☐ con cornice semplice  
☐ con cornice modanata  
☐ con concetti di chiave, capitelli  
☐ con sguinci  
☐ con sguinci modanati  
☐ con sopra luce  
☐ con sopra luce e inferriate semplice 14  
☐ con sopra luce e inferriate decorata  
☒ fessura per cassetta postale  
☒ ad un'anta  
☐ a due ante  
☐ più ante

**3.1.2 MATERIALE**

- ☐ in legno  
☒ in legno e vetro  
☐ in metallo e vetro  
☐ altro

**3.2 PORTONI E VETRE**

**###**

- ☒ portone di servizio  
☒ ad una anta basculante  
☐ a due ante  
☐ più ante  
☐ vetrina senza porta  
☐ vetrina con porta  
☒ architravato  
☐ altro arco ribassato  
☒ senza cornice  
☐ con cornice  
☐ con sguinci  
☐ con sopra luce  
☐ con sopra luce e inferriate  
☐ con sopra luce e inferriate decorata

**3.1.2 MATERIALE**

- ☐ in legno  
☐ in legno e vetro  
☒ in metallo  
☐ alluminio  
☐ PVC

**3.3 FINESTRE**

**3.3.1.**

- ☒ architravate  
☐ arco a tutto sesto  
☐ altro  
☒ senza cornici evidenti  
☐ con cornici semplici  
☐ con cornici modanate  
☐ senza davanzale  
☒ con davanz. aggettante  
☐ con davanzale a mensola  
☐ altro  
☐ un'anta  
☐ due ante  
☐ più ante

**3.3.2 MATERIALE**

- ☐ in legno e vetro  
☐ PVC  
☐ alluminio  
☐ altro

**3.4 CHIUSURE ESTERNE**

**3.4.1.**

- ☐ mancanti  
☐ mancanti solo al p.sottotetto  
☐ scuroni

- ☒ persiane PP  
☐ persiane scorrevoli  
☒ avvolgibili  
☐ veneziane verticali  
☐ altro

**3.4.2 MATERIALE**

- ☒ in legno  
☐ PVC  
☐ alluminio  
☐ altro

**3.5 INFERRIATE ALLE FINESTRE (PIANO TERRA)**

- ☐ in spessore a maglie quadr.  
☐ in sp. con decorazioni  
☐ aggettanti a maglie quadrangol.  
☐ aggettanti con decorazione  
☐ altro

**4. ELEMENTI DI ARREDO DELLE FACCIATE**

**4.1 INSEGNE**

- ☐ in plastica  
☐ in legno  
☐ in metallo  
☐ di forma regolare  
☐ altro

**4.2 TARGHE/ BACHECHE**

- ☐ in plastica  
☐ in legno  
☐ in metallo  
☐ di forma regolare  
☐ altro

**4.3 TENDE E FRANGISOLE**

- ☐ con telo in plastica  
☐ con telo in tessuto  
☐ a cappottino  
☐ a falda  
☐ montate esternamente  
☐ montate internamente  
☐ montate su elementi architettonici in pietra

**4.4 ALTRI ELEMENTI**

- ☐ stemmi  
☐ formelle di immagini sacre  
☐ edicole  
☐ formelle votive  
☐ lapidi commemorative  
☐ lastre toponomastica storica  
☒ numero civico  
☐ lastre toponomastica recente  
☐ cartelli indicatori  
☐ cassette postali  
☒ antenne  
☐ canna fumaria  
☒ bauletti gas, acqua, luce  
☐ condizionatori d'aria  
☐ punto telefonico  
☐ illuminazione pubblica  
☒ impianti esterni (tubazioni e cavi)  
☐ cartelli pubblicitari  
☒ altro: griglie

**5. ANALISI DELLA COMPATIBILITA' DELLE FACCIATE**

**RICONOSCIBILITA' DELLA TIPOLOGIA STORICA**

- ☐ tipologia riconoscibile  
☒ tipologia alterata  
☐ tipologia incongrua

**6. CATEGORIE D'INTERVENTO**

- ☐ RESTAURO  
☒ RESTAURO E RISANAMENTO CONSERVATIVO  
☐ RIPRISTINO TIPOLOGICO  
☐ RISTRUTTURAZIONE  
☐ DEMOLIZIONE

☒ elemento degradato

**PRESCRIZIONI :**

Sostituzione della basculante e soglie.(vedi Abaco)

**INDICAZIONI:**

Ripristino della finestra come da scheda d'ornato.  
 regolarizzazione dell'arco di ingresso

## RILIEVO FOTOGRAFICO

Via Montanari 28A; 30

Fronte Principale



### Particolari



Casa in Via Montanari:-

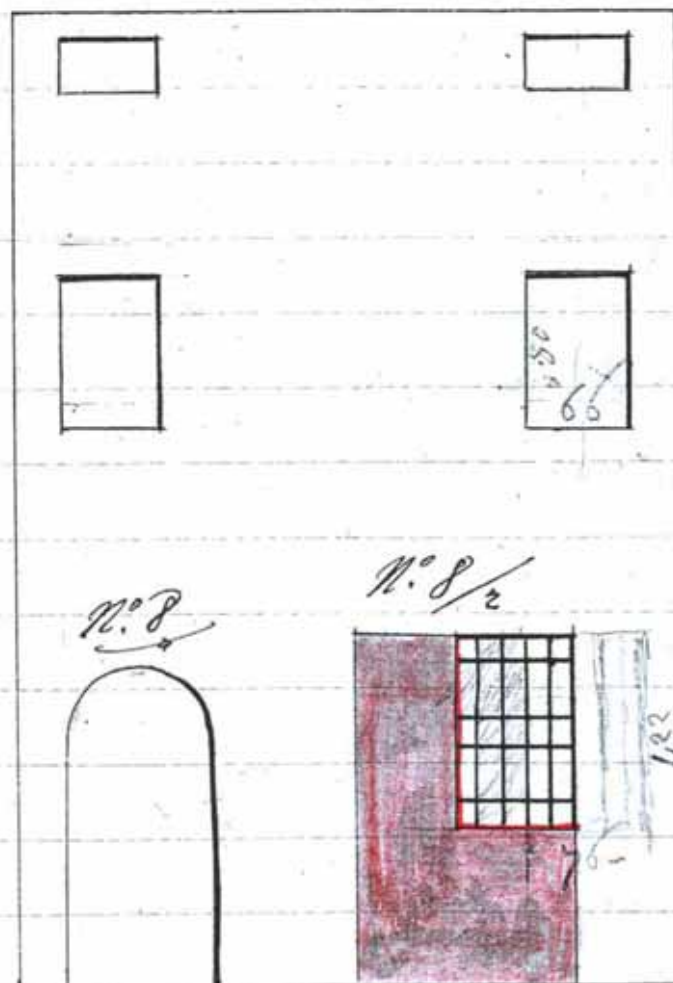

Scale 1/50



Illma Commissione d'Ornato  
Ragusa

Carlotta Ficaldi, proprie-  
taria della casa posta in Via Mon-  
tanari al Civ. N.° 8  $\frac{1}{2}$  volendo  
chiudere il portone ora esistente nella  
facciata di detta casa per costruirvi  
una finestra per dar luce  
all'ambiente, domanda alle  
S.S. LL. MM. il relativo per-  
messo onde poterla costruire  
nello stesso vano, e come al  
disegno di cui retro.  
Fare distinte istanze

Ragusa 27 Agosto 1892

Senatore

Carlotta Ficaldi

Illma Commissione d'Ornato  
Ragusa



Sulla Off. pare che la nuova  
finestra venga posta col soffo  
sotto quelli delle finestre dei piani  
superiori

Chypanetti

N<sup>o</sup> 29 agosto 1892 26 agosto 1892  
Si ritorna dover averla visto, nulla offa giurche  
fatto comunicare all'ing. finestrer senza collaudo  
terezato Dall'Uscione mentre sotto quelle dei  
Cabanelli Antonio

L'Capo  
Della P<sup>re</sup>ria M<sup>le</sup>  
J. Mandolich

La Commis. D'ov  
L. Berdine  
P. D'Aliz  
Montanari  
Chypanetti

as li logo guardie  
per la comunicazione